

**S.C. PESCOTIM S.A.**

**Sediul:** localitatea Biled, com. Biled, nr. 224

Camera 3 stânga parter, județul Timis

135/44/1991

CUI 1812847

**HOTĂRÂRE AGA  
Nr. 4 din 23.05.2023**

Adoptată de Adunarea Generală a Acționarilor societății Pescotim S.A., persoană juridică română cu sediul social în Sat Biled, Comuna Biled, Nr. 224, camera 3, stânga, etaj P, jud. Timiș, înregistrată la Oficiul Registrului Comerțului de pe lângă Tribunalul Timiș sub nr: 135/44/1991, având CUI 1812847, cu participarea reprezentantului acționarului Comuna Ghiroda (99,999711%) și acționarului persoană fizică Carabet Sorana (0,00028884%)

În conformitate cu art. 20, art. 21, art. 23 alin. (2) lit. d și lit. m din Actul constitutiv al Societății S.C. PESCOTIM S.A.

Având în vedere Hotărârea Consiliului Local Ghiroda nr. 144/23.05.2023 privind mandatarea reprezentantului Comunei Ghiroda în Adunarea Generală a Acționarilor Societății PESCOTIM S.A. de a vota punctele înscrise pe Ordinea de zi a ședinței AGA din data de 23.05.2023

s-au hotărât următoarele:

**Art.1.** Se aprobă Organigrama Societății Pescotim S.A. , conform Anexei nr. 1 care face parte integrantă la prezenta hotărâre.

**Art. 2.** Se aprobă Statul de funcții al Societății Pescotim S.A, conform Anexei nr. 2 ce face parte integrantă la prezenta hotărâre.

**Art. 3.** Se aprobă bugetul de venituri și cheltuieli pe anul 2023 și Lista de investiții a Societății Pescotim S.A., conform Anexei nr. 3 ce face parte integrantă la prezenta hotărâre.

Prezenta hotărâre a fost redactată și semnată astăzi, 23.05.2023 în 4 (patru) exemplare originale.

Unitatea Administrativ – Teritorială Comuna Ghiroda  
Comuna Ghiroda, prin Consiliul Local al comunei Ghiroda  
Reprezentată prin dl. Sav Cristian



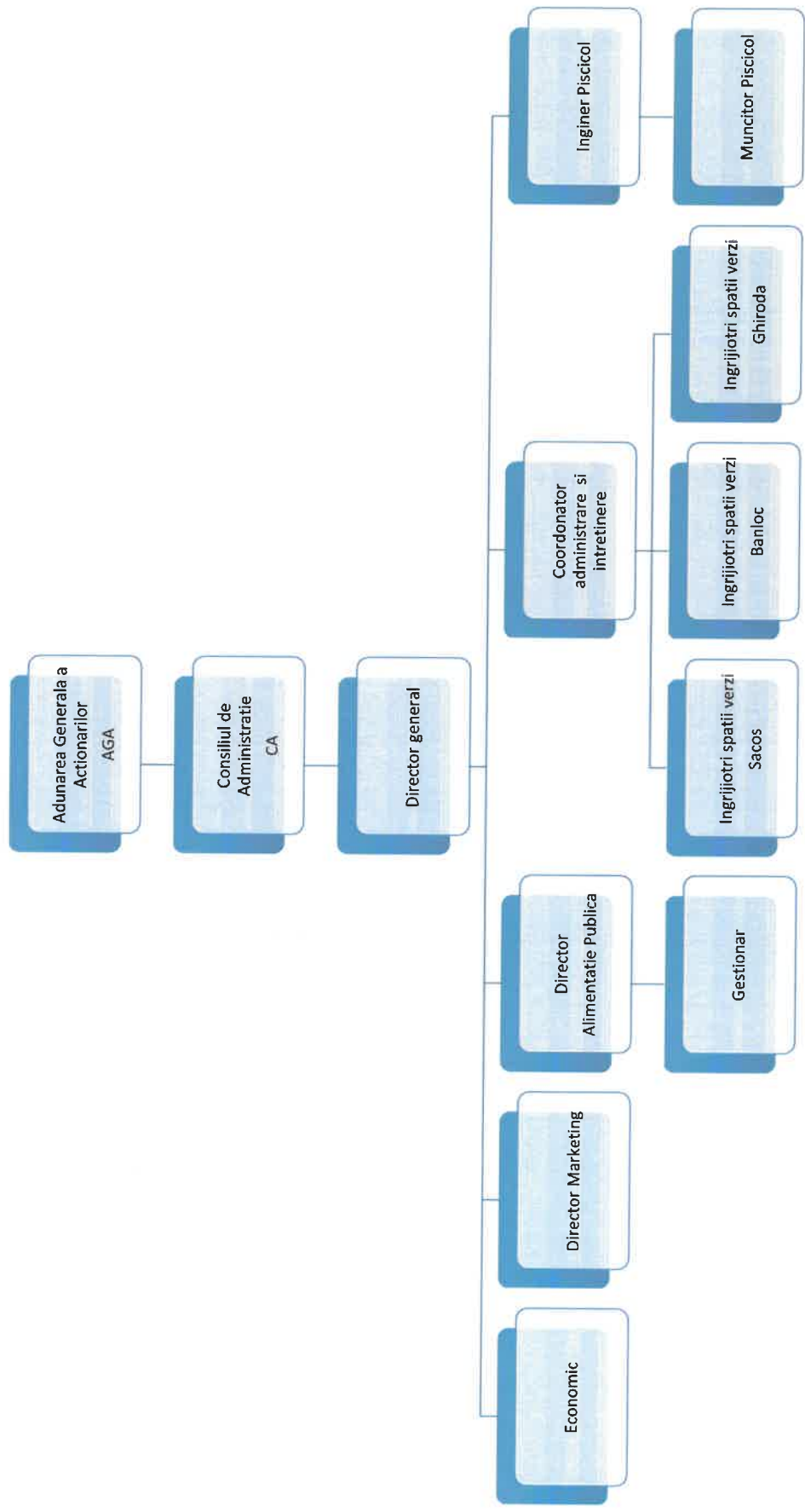

**ANDREICA** Date:   
**DORIN-CALIN**-2023.05.22  
**VASILE** 19:31:22 +03'00'

**STAT DE FUNCȚII  
AL  
SOCIETĂȚII PESCOTIM S.A.**

| Nr. crt. | SPECIFICAȚIE | Nr. crt. | FUNȚIA | STUDII | NR. TOTAL POSTURI | NR. POSTURI VACANTE |
|----------|--------------|----------|--------|--------|-------------------|---------------------|
|          |              |          |        |        |                   |                     |

**CONDUCERE**

|    |           |    |                  |              |   |   |
|----|-----------|----|------------------|--------------|---|---|
| 1. | Conducere | 1. | Director General | studii medii | 1 | 0 |
|----|-----------|----|------------------|--------------|---|---|

**SERVICIU ECONOMIC**

|    |                   |    |                   |                   |   |   |
|----|-------------------|----|-------------------|-------------------|---|---|
| 2. | Serviciu Economic | 1. | Director economic | studii superioare | 1 | 0 |
|----|-------------------|----|-------------------|-------------------|---|---|

**DIRECTOR MARKETING**

|    |                    |    |                    |                   |   |   |
|----|--------------------|----|--------------------|-------------------|---|---|
| 3. | Director Marketing | 1. | Director Marketing | studii superioare | 1 | 1 |
|----|--------------------|----|--------------------|-------------------|---|---|

**DIRECTOR ALIMENTAȚIE PUBLICĂ**

|    |                              |    |                              |                   |   |   |
|----|------------------------------|----|------------------------------|-------------------|---|---|
| 4. | Director Alimentație Publică | 1. | Director Alimentație Publică | studii superioare | 1 | 1 |
| 5. | Gestionar                    | 2. | Gestionar                    | studii medii      | 2 | 2 |

**COORDONATOR ADMINISTRARE ȘI ÎNTREȚINERE**

|    |   |    |   |                   |   |   |
|----|---|----|---|-------------------|---|---|
| 6. | Coordonator administrare și întreținere | 1. | Coordonator administrare și întreținere | studii superioare | 1 | 0 |
| 7. | Îngrijitor spații verzi Sacoșul Turcesc | 2. | Îngrijitor spații verzi Sacoșul Turcesc | studii medii      | 3 | 0 |
| 8. | Îngrijitor spații verzi Banloc          | 3. | Îngrijitor spații verzi Banloc          | studii medii      | 3 | 0 |
| 9. | Îngrijitor spații verzi Ghiroda         | 4. | Îngrijitor spații verzi Ghiroda         | studii medii      | 3 | 2 |

**INGINER PISCICOL**

|     |                   |    |                   |                   |   |   |
|-----|-------------------|----|-------------------|-------------------|---|---|
| 10. | Inginer piscicol  | 1. | Inginer piscicol  | studii superioare | 1 | 1 |
| 11. | Muncitor Piscicol | 2. | Muncitor piscicol | studii medii      | 3 | 3 |

**NR. TOTAL DE POSTURI - 20**

**NR. POSTURI OCUPATE - 3**

**NR. POSTURI VACANTE - 17**

**ANDREICA DORIN- Date: 2023.05.23**  
**CALIN-VASILE 13:10:01 +03'00'**



**SC PESCOTIM SA**

RO1812847

J35/44/1991

BILED, NR.224

JUD. TIMIS

ANDREICA  
DORIN-CALIN-  
VASILE

Date: 2023.05.23  
13:41:40 +03'00'

**Buget estimat 2023**

| Nr crt   | Descriere                          | Mai              | Iunie          | Iulie          | August         | Septembrie     | Octombrie      | Noiembrie     | Decembrie    | TOTAL            |
|----------|------------------------------------|------------------|----------------|----------------|----------------|----------------|----------------|---------------|--------------|------------------|
| <b>1</b> | <b>CHELTUIELI</b>                  | <b>1,055,850</b> | <b>138,000</b> | <b>138,000</b> | <b>138,000</b> | <b>138,000</b> | <b>138,000</b> | <b>58,000</b> | <b>8,000</b> | <b>1,811,850</b> |
| 1.1.     | Salarii + tichete de masa          | 97,000           | 48,000         | 48,000         | 35,000         | 35,000         | 35,000         | 35,000        | 0            | 333,000          |
| 1.2.     | Chelt cu asig. sociale, impozit    | 137,450          | 31,000         | 31,000         | 22,750         | 22,750         | 14,800         | 0             | 0            | 259,750          |
| 1.3.     | Chelt cu impozite si taxe locale   | 24,000           | 0              | 0              | 0              | 24,000         | 0              | 0             | 0            | 48,000           |
| 1.4.     | Chelt medicina, protectia muncii   | 1,500            | 1,000          | 1,000          | 1,000          | 1,000          | 1,000          | 1,000         | 0            | 7,500            |
| 1.5.     | Chelt gunoi, vidanjare             | 6,000            | 4,000          | 2,500          | 4,000          | 2,500          | 2,500          | 2,000         | 0            | 23,500           |
| 1.6.     | Chelt curent + apa                 | 74,900           | 25,000         | 16,800         | 30,000         | 30,000         | 0              | 15,000        | 5,000        | 196,700          |
| 1.7.     | Chelt postale, Internet, telefonie | 2,700            | 700            | 700            | 700            | 700            | 700            | 500           | 0            | 6,700            |
| 1.8.     | Chelt servicii diverse             | 2,850            | 2,000          | 2,000          | 2,000          | 2,000          | 2,000          | 1,000         | 1,000        | 14,850           |
| 1.9.     | Chelt redeventa                    | 15,000           | 0              | 30,000         | 0              | 0              | 75,000         | 0             | 0            | 120,000          |
| 1.10.    | Chelt combustibil                  | 2,500            | 4,000          | 3,000          | 4,000          | 3,000          | 2,000          | 1,500         | 1,000        | 21,000           |
| 1.11.    | Chelt materiale consumabile        | 3,000            | 3,300          | 3,000          | 3,550          | 3,000          | 2,000          | 2,000         | 1,000        | 20,850           |
| 1.12.    | Chelt cu echipamente lucru         | 2,500            | 4,000          | 0              | 0              | 0              | 3,000          | 0             | 0            | 9,500            |
| 1.13.    | Chelt privind investitiile         | 510,500          |                |                |                |                |                |               |              | 510,500          |
| 1.14.    | Chelt privind amortismentul        | 175,950          | 15,000         |                | 35,000         | 14,050         |                |               |              | 240,000          |
| <b>2</b> | <b>VENITURI</b>                    | <b>1,130,000</b> | <b>138,000</b> | <b>138,000</b> | <b>138,000</b> | <b>138,000</b> | <b>138,000</b> | <b>58,000</b> | <b>8,000</b> | <b>1,886,000</b> |
| 2.1      | Venituri din servicii              | 120,000          | 120,000        | 120,000        | 120,000        | 120,000        | 120,000        | 45,000        | 0            | 765,000          |
| 2.2      | Venituri din chirii                | 0                | 3,000          | 3,000          | 3,000          | 3,000          | 3,000          | 3,000         | 3,000        | 21,000           |
| 2.3      | Venituri din vanzarea de peste     | 5,000            | 10,000         | 10,000         | 10,000         | 10,000         | 10,000         | 5,000         | 0            | 60,000           |
| 2.4      | Venituri din alimentatie publica   | 5,000            | 5,000          | 5,000          | 5,000          | 5,000          | 5,000          | 5,000         | 5,000        | 40,000           |
| 2.5      | Venituri financiare                | 1,000,000        |                |                |                |                |                |               |              | 1,000,000        |

**74,150**

**SC PESCOTIM SA**

RO1812847  
J35/44/1991  
BILED,NR.224  
JUD. TIMIS

**Plan de investitii**

| Denumire                                       | Cantitate | Pret    | Valoare        |
|--|-----------|---------|----------------|
| Laptopuri                                      | 2         | 3,500   | 7,000          |
| Imprimanta Multifunctionala                    | 1         | 1,500   | 1,500          |
| Remorca  | 1         | 20,000  | 20,000         |
| Cositoare                                      | 1         | 20,000  | 20,000         |
| Toaleta Sacos                                  | 4         | 20,000  | 80,000         |
| Autoturism                                     | 1         | 60,000  | 60,000         |
| Peste poulare balta                            | 1         | 200,000 | 200,000        |
| Pompa umplere balti din Bega                   | 1         | 80,000  | 80,000         |
| Larve start productie puiet                    | 1         | 20,000  | 20,000         |
| Sistem informatic de gestiune si contabilitate | 1         | 15,000  | 15,000         |
| Site de promovare si rezervare on line         | 1         | 7,000   | 7,000          |
| <b>TOTAL</b>                                   |           |         | <b>510,500</b> |

ANDREICA Date:  
DORIN-CALIN- 2023.05.22  
VASILE 19:30:54 +03'00'